COSTRUISCI SU SOLIDE FONDAMENTA

Venerdì 5 marzo 2021

Giornata Mondiale di Preghiera

Preparata dalle donne cristiane di Vanuatu

Il Comitato GMP in Italia

Marialuisa Cameriero
Presidente
Chiesa evangelica Metodista
Tel. 3383102182 camerierom@gmail.com

Anne Rose Lier
Cassiera
Tel. 3406189520 annerose-lier@gmx.net

Marisa Mastrototaro
Contatti internazionali
Chiesa evangelica Valdese
Tel.3338649294 marimas.eva@libero.it

Virginia Pavoni Longo
Segretaria
Esercito della Salvezza
Tel. 3492290818 virginia.longo@esercitodellasalvezza.org

Franca Zucca
Chiesa cristiana avventista del 7° giorno
Tel. 3498683805 f.zucca@avventisti.it

Loretta Stazzi Stasi
Chiesa cattolica Romana
Tel. 3404973619 stazilore@gmail.com

Elisabetta Kalampouka
Chiesa Ortodossa del Patriarcato Ecumenico di Costantinopoli
Tel. 3402296418 fam.fimiani@libero.it

E-mail: gmpitaliana@gmail.com

La GMP Italia vi invita a collaborare nella missione di promuovere l' uguaglianza e la giustizia per le donne tramite la preghiera, il servizio e la celebrazione.

Entrate 2019/2020

Saldo in cassa al 1,10,2019	20,11
Conto Corrente al 1,10,2019	2.016,01
Colletta 2020	2.823,94
Colletta 2019 rit.Slovenia	652,00
Offerte libretti Zimbabwe	406,00
TOTALE	**5.918,06**

Uscite 2019/2020

Progetto Zimbabwe	3.000,00
Stampa libretti	591,00
Spedizione libretti	314.30
Altre spese	54,45
Incontri e viaggi comitato GMP	0,00
Spese postali	2,00
Competenze C/C	30,99
Totale Uscite	**3.992,74**
Cassa al 30,09,2020	494,16
Conto Corrente al 01.10.2020	1.431,16
TOTALE a pareggio	***5.918,06***

C/C POSTALE 99085805 Anne Rose Lier **CAUSALE: Colletta /Libretti GMP 2021 Vanuatu**
Per le transazioni online o bonifici:
Codice IBAN IT-31-V-07601-11600-000099085805
Codice SWIFT/BIC BPPIITRRXXX

Progetto finanziato dalla Colletta 2021

La Teouma Christian Academy offre regolarmente corsi di cucito alle mamme degli scolari. Ora 20 donne della Teouma Valley possono approfondire le loro conoscenze e capacità e imparare a fabbricare dei vestiti e dei prodotti tessili di buona qualità per la vendita, prevista sia per le turisti, sia per la gente locale. Le lezioni sono impartite da professioniste della Nuova Zelanda e durano solo due settimane grazie alle nozioni già acquisite. La vendita dei loro prodotti permette alle donne di ottenere un reddito, di rafforzare la loro posizione nella comunità rurale e di pagare le spese scolastiche dei loro figli. Con l'alfabetizzazione e la scolarizzazione di ragazzi e ragazze è già assicurata una migliore qualità di vita alla prossima generazione.

COSTRUISCI SU SOLIDE FONDAMENTA

Matteo 7: 24-27

I testi biblici sono della versione TILC
(Traduzione Interconfessionale in Lingua Corrente)

Allestimento della chiesa

- Formate un gruppo intergenerazionale per guidare il culto con donne, giovani e bambini. Quest'anno, il programma non indica il numero delle voci guida, adattate la al contesto locale il numero delle partecipanti e indicate le letture per ciascuna di esse.
- Preparate delle ghirlande di fiori, note come salu salu (saloo saloo), da far indossare ai lettori del servizio di culto.
- Formate un gruppo per entrare con danze e canti in chiesa, portando gli oggetti e i simboli per decorare i tavoli predisposti.
- Preparate due tavoli per i simboli e gli oggetti da posizionare dopo l'entrata in chiesa. Su un tavolo, ci sarà la bandiera di Vanuatu e sopra uno striscione con il tema "Costruisci su solide fondamenta" . Se possibile, inserite oggetti di artigianato e cibo comune a Vanuatu. Ad esempio, olio di sandalo, cesti, perline, collane di conchiglie e ortaggi a radice.

Sull'altro tavolo, mettete la candela e la Bibbia.

Se possibile, chiedere a qualcuno di suonare una conchiglia, o shofar, o battere su un gong/tamburo.

- Scegliete un ritornello familiare o create momenti di silenzio per intercalare le preghiere di Ringraziamento, Confessione e Impegno e le Voci di Vanuatu.
- Preparate una preghiera di confessione e una preghiera di impegno basata sul contesto della propria comunità da leggere nel momento indicato.

Matteo 7: 24-27 è il testo biblico principale per il tema di quest'anno "Costruisci su solide fondamenta" e vogliamo concentrarci sul vivere con saggezza. Il testo sarà utilizzato per la meditazione, il sermone o la riflessione di gruppo. Quando ascoltiamo la parola di Dio, riflettiamo sul testo e sul suo messaggio di oggi e consideriamo come rispondere. Incluso nel momento di meditazione c'è un frammento dello studio biblico

preparato dalle donne di Vanuatu.

La lettura del testo biblico principale può essere preparata in modo creativo attraverso un scenetta o una narrazione espressiva. La scenetta può riprodurre la narrazione e anche offrire alcuni spunti per motivare i partecipanti a riflettere sul messaggio di oggi e per rispondere in azioni alla chiamata di Dio. Un esempio della storia potrebbe essere quello di dimostrare come una famiglia ripone fiducia in Dio, in tal modo i membri della famiglia insieme possano superare le sfide che devono affrontare nella loro vita.

Celebrazione

Ingresso

Una donna che tiene una candela accesa e un'altra che tiene una Bibbia aperta guidano la processione. Dopo di loro, seguono alcune donne e/o bambini che portano la bandiera di Vanuatu e altri prodotti locali o simboli
preparati in precedenza. Con canti e danze, raggiungono i tavoli dove, sul
tavolo vicino al pulpito,poseranno la candela e la Bibbia, mentre gli altri prodotti saranno posti sulla tavola appositamente allestita a questo scopo.

Benvenuto

Leader: Benvenuti alla Giornata Mondiale di Preghiera 2021, preparata dalle donne cristiane della Repubblica di Vanuatu. Diamo il benvenuto alle nostre sorelle e fratelli di tutto il mondo nel nome del Padre, del Figlio e dello Spirito Santo.

La maggior parte delle persone melanesiane, ma anche le minoranze di origine polinesiana, sono la fonte della cultura, delle lingue, dei valori tradizionali e della spiritualità di Vanuatu. Le spiagge di sabbia bianca e nera, le barriere coralline con pesci colorati, meravigliosi uccelli, frutti e noci nella foresta rendono le isole un ambiente incontaminato, anche se sono vulnerabili e vengono travolti da frequenti tempeste tropicali, terremoti, cicloni, tsunami ed eruzioni dei vulcani attivi.

Un tempo ogni isola e villaggio aveva il proprio capo e stile di governo, i propri dèi, la propria lingua e le proprie case di paglia fatte di foglie e alberi, tagliate con asce di pietra. Donne e uomini si riunivano alla Farea (casa di riunione del villaggio) per

discutere le principali questioni.

Vanuatu è un piccolo paese situato nell'Oceano Pacifico meridionale, una Repubblica formatasi dopo l'indipendenza nel 1980 da un governo congiunto francese e britannico. Oggi, Vanuatu sventola con orgoglio la sua bandiera e il suo stemma affinché chiunque possa leggere "In God we stand". (Uniti in Dio)

Inno - "Greeting Song".

Invito alla celebrazione

(Se possibile, una persona suona la conchiglia, o il corno di montone, o batte un gong o un tamburo. Solo dopo la leader procede con la lettura del salmo)

Leader: Leggiamo le parole del primo versetto del Salmo 127 :

Se il Signore non costruisce la casa, i costruttori si affaticano invano.

Se il Signore non protegge la città, le sentinelle vegliano invano.

Tutte/Tutti: Felice è chiunque si fidi del Dio costruttore di case. Cerchiamo di esserlo anche noi! Amen.

Inno: "Ascoltando le voci di Vanuatu."

Preghiera di Ringraziamento

Leader: Ringraziamo per le grandi cose che Dio ha fatto.

Santo, Santo, Santo, Dio creatore dei cieli e della terra e di tutto ciò che è in essi. Dio è presente nella storia del suo popolo da ieri ad oggi. Amiamo e adoriamo Dio che ci ha dato Vanuatu.

Grazie per la fratellanza fra di noi e con le sorelle di tutto il mondo raccolte per la Giornata Mondiale di Preghiera.

Grazie per le cose grandi e meravigliose nelle nostre vite e nelle nostre nazioni. Concedici autorità, saggezza, conoscenza e comprensione per prenderci cura di tutte le bellissime isole e paesi.

Grazie per le terre fertili, per l'aria fresca, l'ambiente pulito, il bel sole, i mari blu e le acque calme delle isole Vanuatu.

Grazie per le dolci melodie degli uccelli, il suono degli animali terrestri e il mistero del mare e dei fiumi, con le loro creature .

Grazie per le cascate che fanno scorrere le loro acque e serenamente ci dichiarano la Tua grandezza e potenza.

Grazie per il voci dei bambini che cantano, ridono, gridano e per le preghiere e le canzoni di giovani ed anziani. Tutto ciò manifesta la gioia del Tuo amore.

Tutte/Tutti: Lode, gloria ed onore a Te solo, per sempre. Dio sorgente di vita, accogli la nostra lode.

Preghiera di confessione Leader: Se riconosciamo i nostri peccati, Dio li perdonerà, perché egli mantiene la sua parola (I Giovanni 1: 9). Padre nostro che sei nei cieli, sia santificato il Tuo nome, siamo davanti alla Tua casa di grazia per confessare i nostri peccati. Confessiamo di aver ascoltato la Tua parola ma di non aver agito di conseguenza.

Spesso facciamo le cose che non dovremmo fare e lasciamo incompiute le cose che dovremmo fare. Affrontiamo avversità e sfide nelle nostre case e nelle nostre nazioni. Pensiamo di costrire le nostre case sulle parole di

di Gesù Cristo, ma in realtà costruiamo sulla sabbia.

Ti preghiamo di trasformarci e di portaci a compiere opere di bene e di giustizia. Dio Creatore, confessiamo di aver inquinato l'ambiente e danneggiato le creature del mare, gettando immondizia nei loro habitat. Mettiamo in pericolo la vita marina e roviniamo i mezzi di sussistenza sostenibili. Sappiamo di poter cambiare. Confessiamo che ci rammarichiamo e ci impegniamo ad adempiere al mandato di essere buoni amministratori della Tua creazione.

(Inserire qui una preghiera di confessione basata sul contesto locale)

Tutte/Tutti: Dio, ascolta le nostre preghiere

Preghiera di impegno

Leader: Dio sta cercando una casa in cui vivere.

Quale casa potreste mai costruirmi? (Isaia 66: 1).

Veniamo umilmente davanti a te e preghiamo affinché Tu ci conceda il Tuo Spirito di saggezza e di conoscenza. Insegnaci a discernere la verità. Tu sei la nostra guida , insegnaci a vivere in modo a Te gradito.

Umilmente ci offriamo per essere una casa in cui Tu possa abitare.

Con la potenza della Tua parola, trasformi le nostre vite e le nostre nazioni. Rendici una famiglia di giustizia e pace.

(Inserire qui una preghiera di impegno basata sul contesto locale)

Tutti/Tutte: Dio di grazia, accetta il nostro impegno.

Ascoltiamo le voci di Vanuatu

Rhetoh - Il mio nome è Rhetoh. Sono la seconda figla di una famiglia di otto persone. Ho lasciato la scuola alla fine del sesto anno, poiché non c'erano soldi per continuare la mia istruzione. La mia famiglia poteva permettersi di far studiare solo mio fratello maggiore e non me, io sono la secondogenita e sono una ragazza! Un giorno ho sentito che c'era un corso di cucito per ragazze in un centro locale. Ho fatto domanda e sono stata accettata, ma mio padre non aveva soldi per pagare le tasse. Ero scoraggiata ma non avevo soldi miei per finanziare gli studi.

Desideravo sinceramente migliorare la mia istruzione, ma non c'erano opportunità per me in quel sistema scolastico . Poi mi sono rivolta alla chiesa per soddisfare il mio desiderio di imparare. Mi sono unita al gruppo dei giovani, ho frequentato studi biblici e in seguito sono stata coinvolta nel ministero delle donne. Con questa determinazione e fede in Dio, ho

trovato il modo di istruirmi e persino di acquisire competenze per guadagnarmi da vivere e provvedere alla mia famiglia.

Ora realizzo oggetti e li vendo ai Mamas Markets dove altre donne come me, con poca istruzione, possono guadagnarsi da vivere con questa nuova abilità.. Mio marito ed io abbiamo tre figli. Mi occupo della famiglia con la quale Dio mi ha benedetto. Lodo Dio per le benedizioni sulla mia vita. Ringrazio Dio per essere la fonte della mia forza e per avermi aiutato a mettere in pratica ciò che ho imparato. Sono diventata forte e saggia nel Signore.

Lettore - A Vanuatu, molti bambini delle zone rurali percorrono lunghe distanze per andare a scuola, alcuni devono addirittura lasciare la famiglia già da piccoli per vivere in collegio. L'istruzione per tutti non è obbligatoria. Il sistema scolastico è in

francese o in inglese. Bislama è una lingua appresa per superare le barriere di comunicazione nella città, ma nelle zone rurali hanno anche le proprie lingue. La parità di accesso alla scuola per ragazzi e ragazze è ancora da raggiungere.

Mothy : Il mio nome è Mothy. Mio fratello minore ed io siamo cresciuti in una casa per genitori single. Quando mia madre si è risposata, ci ha lasciati con i nostri nonni. Quando mio padre si è risposato ci ha portato a vivere con la sua nuova famiglia. Dopo che la nostra matrigna ha dato alla luce i suoi figli, il suo atteggiamento nei nostri confronti è cambiato completamente. Con più bambini da sfamare e nessuna stanza in casa per tutti i bambini, dovevo trovare il mio cibo per strada e dormivo fuori casa in una baracca. Ho usato un vecchio sacco come coperta per proteggermi dal freddo. In seguito ho incontrato alcuni cristiani che mi hanno detto

che Dio mi amava. Non riuscivo a capire questo tipo di amore in mezzo alla mia sofferenza, ma ho deciso di fidarmi. Confidavo che Dio si sarebbe preso cura di me, anche se la mia famiglia non mi stava proteggendo. Questa fiducia è cresciuta dentro di me ed è diventata il fondamento della mia vita. Sono forte nella mia fede cristiana e condivido la mia storia con gli altri incoraggiandoli ad avere fiducia in Dio e nella sua provvidenza. Oggi prego per quei bambini che come me sono cresciuti quasi da soli. Che possano sapere che Dio li ama e che una casa per i bambini può essere fornita da ogni paese del mondo.

Lettore: la crescita della popolazione di Vanuatu è una delle più elevate nella regione del Pacifico. La malnutrizione è un problema sia nelle aree rurali che in quelle urbane. Sebbene la tradizione della coltivazione di alimenti biologici sia forte, le industrie alimentari di latte in polvere e di cibi spazzatura stanno prendendo piede per neonati e bambini.

Jacklynda : Mi chiamo Jacklynda. Vengo da un villaggio rurale. Fin da piccola sognavo di lavorare nel turismo a Port Vila. Sono aarrivata a Port Vila, per trovare un lavoro nel settore dell'ospitalità, ma non ho la formazione necessaria per ottenere il lavoro che sogno. Non ho famiglia qui, quindi vivo alla periferia della città. Non ho soldi per una sistemazione adeguata, cibo o per tornare al mio villaggio. So che questo non è il piano

che Dio ha per me, ma non so cosa fare. Prego che la zona rurale di Vanuatu sia valorizzata e che i giovani trovino le opportunità che cercano nelle loro comunità. Confido che Dio provvederà ai giovani per crescere e contribuire al benessere di Vanuatu.

Lettore: Il 75% della popolazione vive nelle zone rurali con scarse possibilità di impiego, i giovani devono migrare verso aree con opportunità economiche. Essi arrivano con un'istruzione minima e nessuna capacità consona ad un impiego in città. L'elevata disoccupazione tra i giovani crea una generazione che non vede futuro, il che è una grande perdita per il Paese. Occorrono politiche e programmi per il miglioramento della zona rurale, dove i giovani possano rimanere nella comunità per essere istruiti e avere un lavoro

Ascolto della Parola di Dio

Leader: Ascoltiamo la parola di Dio secondo il Vangelo di Matteo capitolo 7, versetti 24-27

Nota: Matteo 7: 24-27 è il testo biblico principale per il tema di quest'anno "Costruisci su fondamenta solide" e concentrarsi sul vivere con saggezza. Si prega di utilizzare il testo e il tema della Bibbia per sviluppare la meditazione, il sermone o la riflessione di gruppo.

*Introduzione alla riflessione di gruppo: il testo biblico principale per questa liturgia proviene dalla sessione degli insegnamenti di Gesù, su come entrare nel Regno dei Cieli. La fine del capitolo 7 conclude l'insegnamento che iniziato nel capitolo 5, il Sermone sul Monte . Per dare un contesto a ciò che Gesù ha detto è molto importante averlo in mente sulle sue parole "**ascoltare e agire** "(v 24). Non è un insegnamento vuoto, ma racchiude la totale comprensione del ministero di Gesù e del Regno dei Cieli. Ricordiamo le parole di Gesù (Matteo 5: 1-11) su come dovremmo agire per essere come il saggio testimone delle benedizioni di Dio.*

Gesù era preoccupato per la folla che andava sulla montagna per ascoltare 12 la parola di Dio. Essi avevano fame e sete. Tutti gli insegnamenti nei capitoli da 5 a 7 di Matteo focalizzano due cose: ascoltare e agire o ascoltare e fare. I risultati

dipenderanno dalle scelte fatte e dalle azioni intraprese. Gesù conclude il suo discorso confrontando due storie: Il costruttore saggio, che salva la sua casa e lo stolto che la perde. Il

saggio ha agito in base alle parole di Gesù, mentre lo stolto no. Consideriamo ciò attentamente prima di prendere le nostre decisioni nella vita.

Rifletti sulle seguenti domande e condividi con la persona accanto a te:

- Gesù usò due verbi per indicare il fulcro del suo insegnamento: ascoltare e agire (24, 26). Come ti senti a riguardo? Cosa ti ricordano iqueste parole?

- Cosa significa essere come una persona saggia o stolta nel tuo contesto?

- Sei stupito dal suo insegnamento come lo erano le folle (7:28)? Conclusione: alziamoci e costruiamo le nostre case, le nostre nazioni e il mondo sulle parole di Gesù, che ci ha ricordato la regola d'oro: "In ogni cosa, fai agli altri quello che vorresti fosse fatto a te" (7:12) . Questa è la nostra solido fondamento. Questo è il principio fondamentale del nostro messaggio di oggi.

Colletta (come di consueto nella communità)

Canto: "Sicuramente la bontà e la misericordia mi seguiranno (Salmo 23: 6)".

Leader: Dio di Grazia, ti ringraziamo e ti adoriamo per tutte le benedizioni che ci hai concesso, per la famiglia e gli amici, per la casa, il cibo e l'acqua. Ti lodiamo per averci portato ad essere creativi e in grado 13

di sostenere le nostre famiglie. Ti offriamo una piccola parte di queste benedizioni in denaro e servizio. Li dedichiamo alla Giornata Mondiale di Preghiera che condividerà questi doni con le comunità bisognose qui e in tutto il mondo. Amen

Preghiere per Vanuatu e per il Mondo

Preghiera di intercessione

Leader: Uniamoci nella preghiera con Vanuatu e il mondo. Dio eterno, su cui si fonda Vanuatu, ti chiediamo di aiutarci a difendere la pace nelle nazioni e nelle famiglie. Affidiamo i leader e la gente di Vanuatu nelle tue mani sagge. Vogliamo combattere l'ingiustizia presente nelle nostre nazioni. Dacci la forza per farlo.

Preghiamo di poter vivere in unità, amore e pace nonostante la diversità etnica e

culturale in Vanuatu e in tanti altri luoghi in tutto il mondo.

Tutte/Tutti: Uniscici in amore, pace e gioia.

Ricordiamo le persone che vivono in luoghi soggetti a disastri naturali e ai rischi di cicloni, uragani e vulcani. Portiamo a Dio le nostre preoccupazioni per coloro che soffrono di dipendenze.

Tutte/Tutti: Dio Onnipotente, proteggi le comunità dai disastri e dalle sofferenze. Guarisci gli animi delle persone e lascia che sentano il tuo amore.

Preghiamo insieme la preghiera del Signore. **Padre nostro** ...

Inno di chiusura - "Signore congedaci con la tua benedizione". Attribuito a John Fawcett

Invio e benedizione

Leader: Accogliamo la benedizione del Signore. Che Dio ci guidi, ci ristabilisca e guarisca le nazioni. Sia fatta la volontà di Dio nelle nostre case come in cielo. Ricordiamoci questo uscendo:

Chiunque ascolta le parole di Gesù e le mette in pratica sarà una persona saggia e la sua casa resisterà alle inondazioni.

Vai e costruisci la tua casa sulle parole di Gesù. Torna a casa con queste benedizioni nel meraviglioso nome di Gesù Cristo, nostro Signore e Re.

Tutte/Tutti: questo è il nostro forte fondamento: seguiremo Gesù, che è la via, la verità e la vita.

Amen.

Canto della Giornata Mondiale di Preghiera

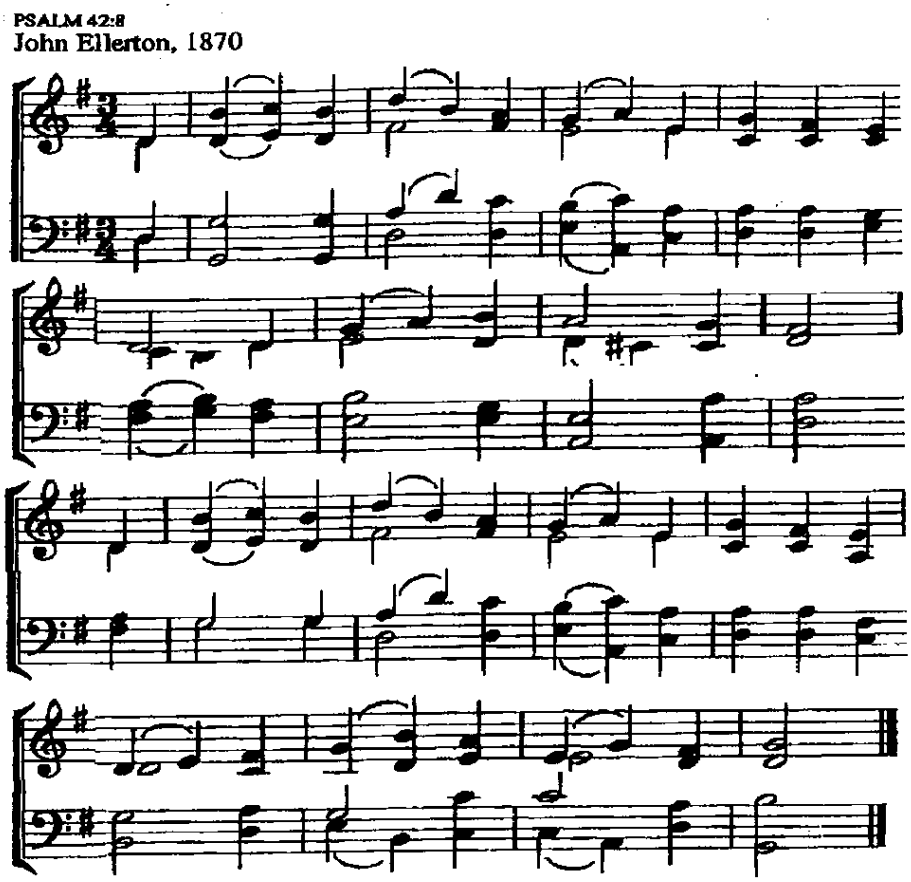

1.Il giorno va, la notte scende anch'essa, tempo tuo, Signor. A te nell'alba un canto tende tu colma in tal silenzio il cuor.

2 Ogni mattin ritorna il sole, splende su ogni terra e mar; ogni mattin un canto sale a Te, che scacci oscurità.

3. Appena il sol da noi scompare, altri ridesta il suo chiaror,che pronti son ad annunciare l'immensa tua bontà, Signor.

4. Cadon qui regni in ogni landa, ma il tuo regno eterno sta e sempre cresce e s'espande fin quando ognun ti servirà.

VANUATU

Comunicazioni locali

Traduzione e stampa a cura del Comitato Nazionale GMP

Questo materiale ha licenza Creative Commons Attribuzione Condividi allo stesso modo CC BY-SA ***del Comitato GMP Italia***